

FOTO 1
Vista Fachada Frontal



FOTO 1
Vista Interior del Aula

SIMBOLOGÍA

- CAMINERÍA EXTERIOR DE CONCRETO
- CAMINERÍA EXTERIOR DE LASTRE O TIERRA
- CAMINERÍA EXTERIOR DE CESPED NATURAL

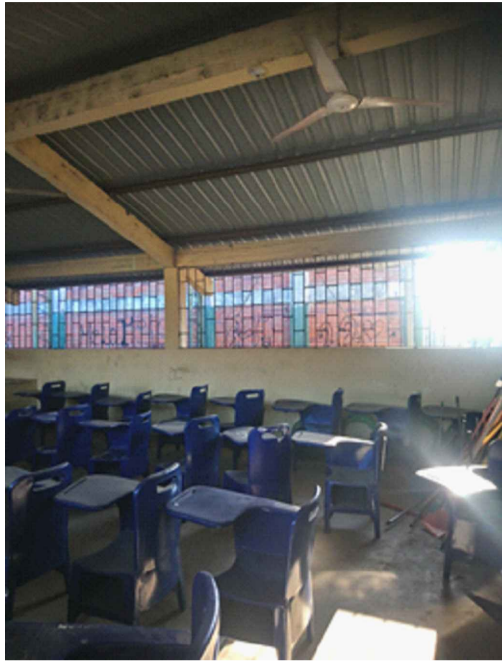
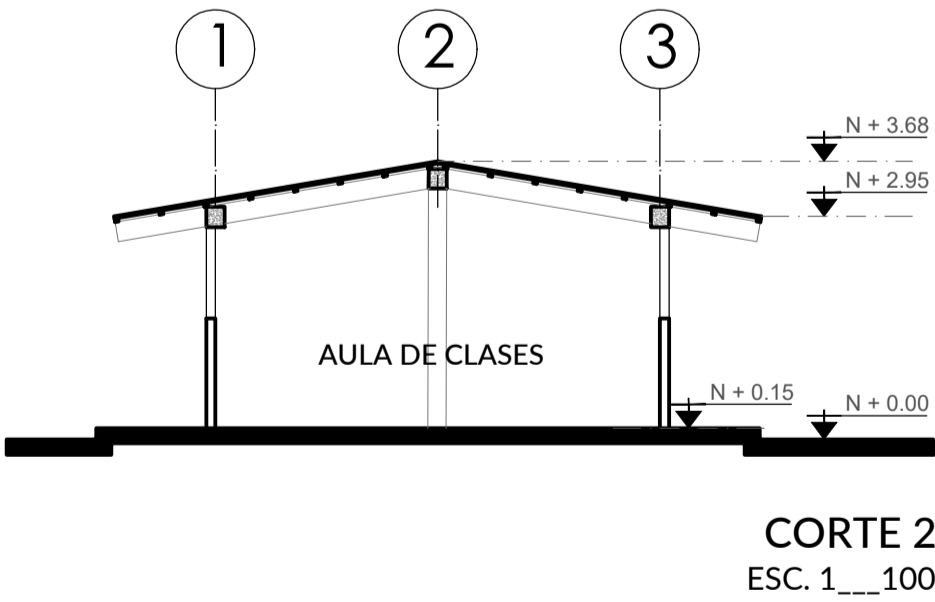
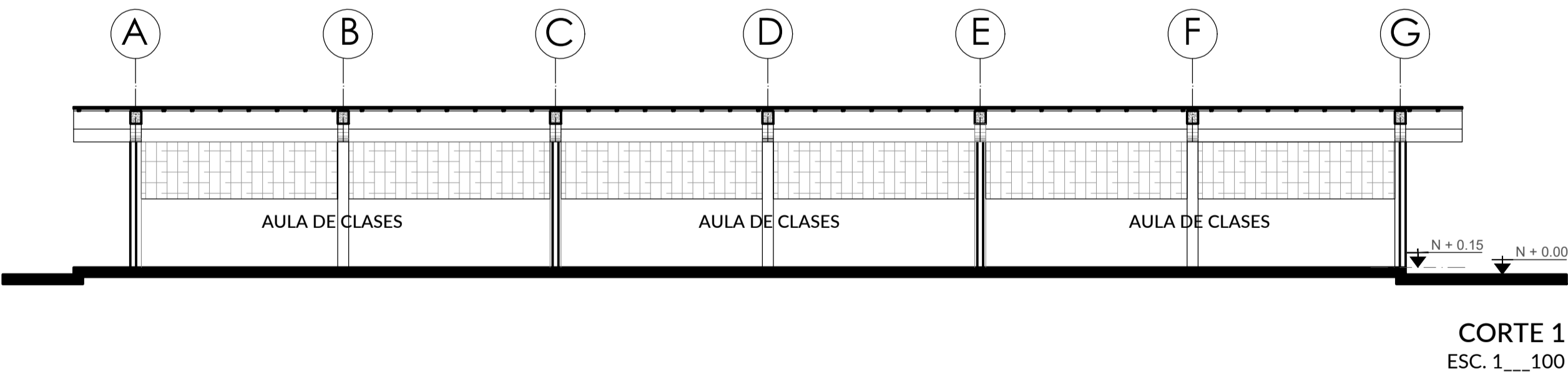
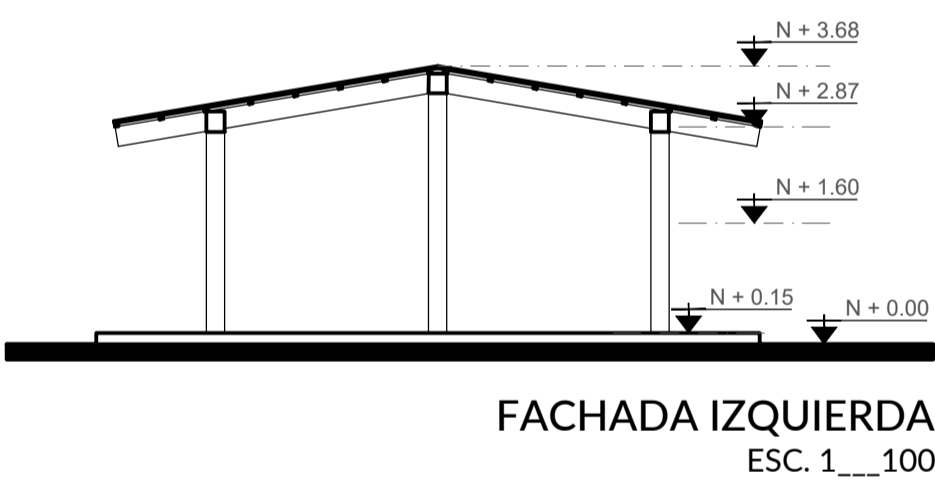
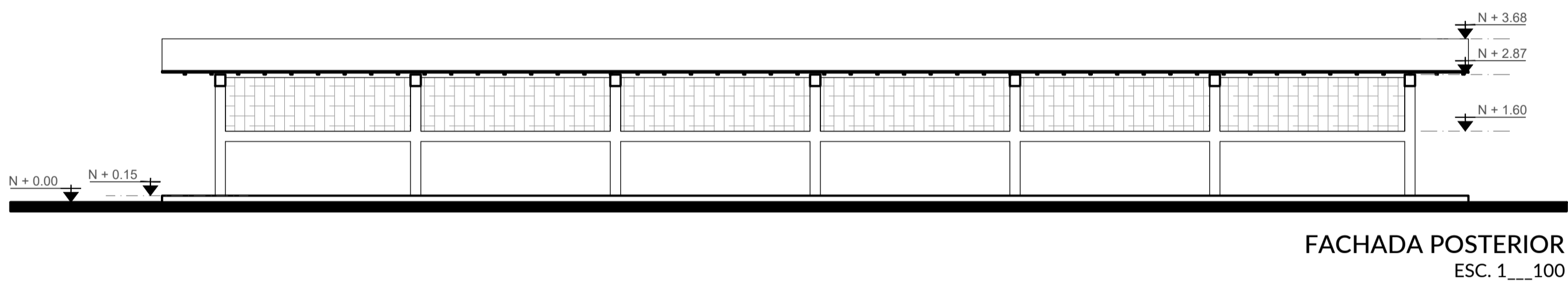
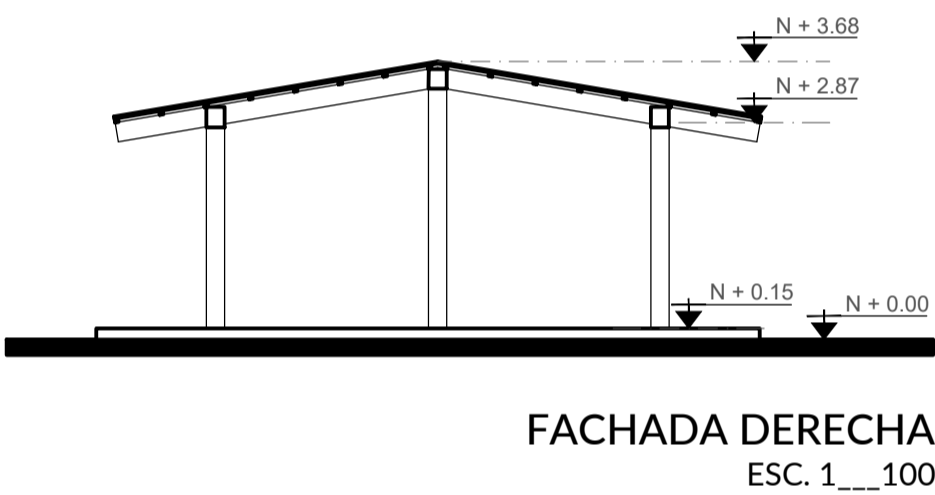
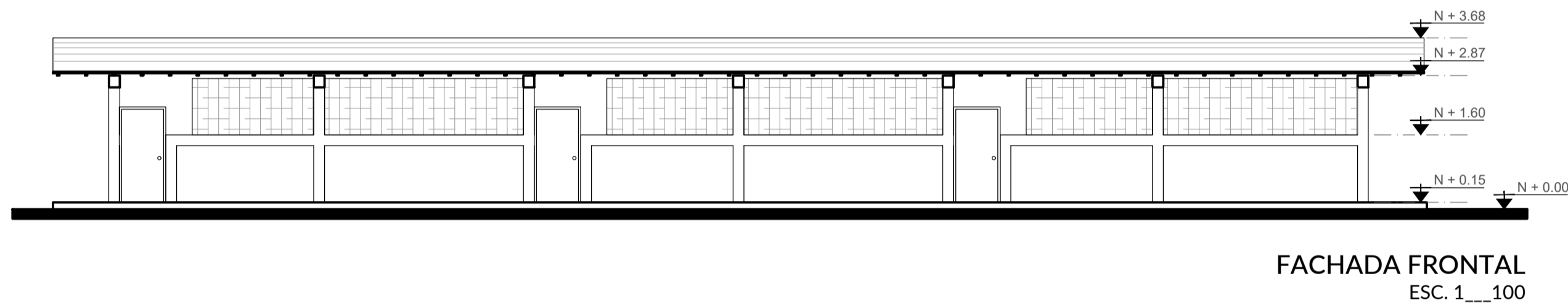

ANÁLISIS ARQUITECTÓNICO - RESUMEN DIAGNÓSTICO																								
N° CONST	CÓDIGO	<div>ACTIVIDAD</div> <div>BLOQUE</div>	PISOS				MAMPOSTERÍA			VENTANAS			PUERTAS		CIELO RASO			ESTRUCTURA		ACONDICIONAMIENTO		ÁREAS	%	OBSERVACIONES
			CEMENTO	HORMIGÓN ALISADO	CERÁMICA	OTROS	BLOQUE	LADRILLO	OTRO	ALUMINIO	HIERRO	PROTECCIÓN DE HIERRO	MADERA	HIERRO / OTROS	ENLICIDO	CIELO FALSO	SIN RECUBRIMIENTO	HORMIGÓN	METALICA	ELECTRICO	NATURAL / VENTILADOR	ÁREA CONSTRUIDA	PORCENTAJE UTILIDAD	
UNIDAD EDUCATIVA QUEVEDO																								
4	BL4-AU	AULAS DE CLASES (3)																				165.42	10.00%	MAL UBICADO

MINISTERIO DE EDUCACIÓN



EL GOBIERNO
DE TODOS

RESPONSABLES:

ARQ. NELSON CAMPOS VINUEZA
DIRECTOR DE PROYECTO
EMPRESA CONSULTORA S.A.

ING. HERNÁN ERAZO
ADMINISTRADOR DE CONTRATO
#BIRF-8542-SBCC-CF-2018-030

ARQ. JAVIER ROMERO
ARQUITECTO DISEÑADOR
EMPRESA CONSULTORA S.A.

ARQ. MAURICIO NIETO
ESPECIALISTA ARQUITECTÓNICO
MINEDUC

ESQUEMA DEL PROYECTO:

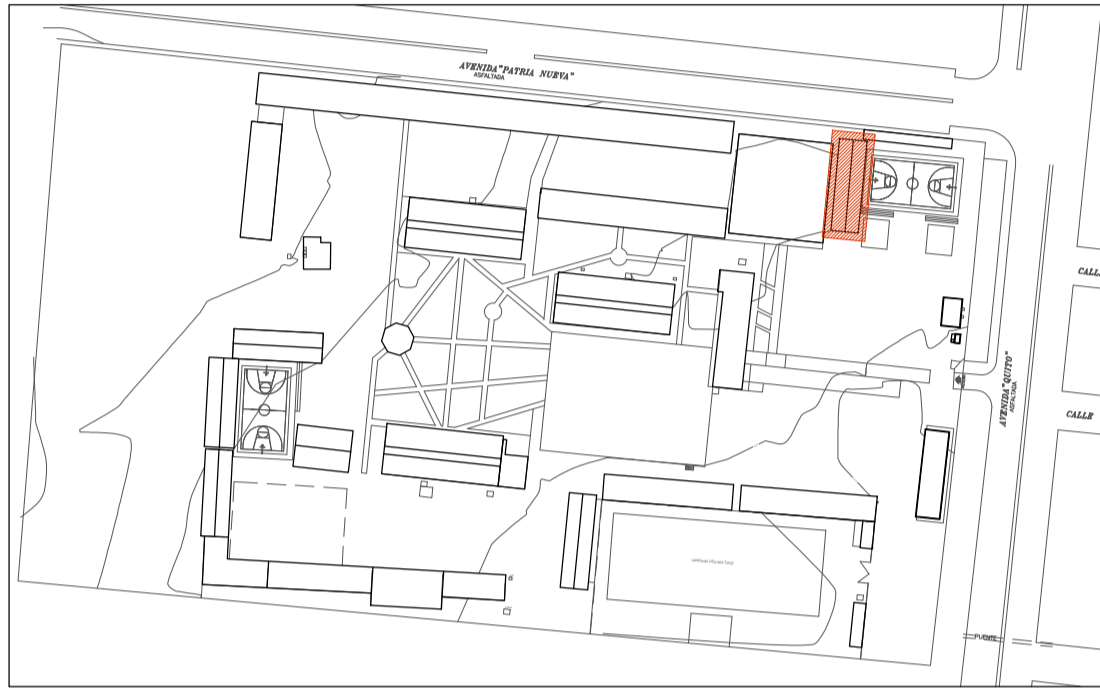

PROYECTO:

BIRF-8542-SBCC-CF-2018-030

CONSULTORÍA "INTERVENCIÓN EN LA INFRAESTRUCTURA EXISTENTE Y PROPUESTA PARA LA REPOTENCIACIÓN DE LA UNIDAD EDUCATIVA NICOLÁS INFANTE DÍAZ, UBICADA EN EL CANTÓN QUEVEDO PROVINCIA DE LOS RÍOS Y UNIDAD EDUCATIVA QUEVEDO UBICADA EN EL CANTÓN QUEVEDO PROVINCIA DE LOS RÍOS."

UNIDAD EDUCATIVA:

UNIDAD EDUCATIVA QUEVEDO

CANTÓN:

QUEVEDO

PROVINCIA:

LOS RÍOS

CONTIENE:

PLANOS ARQUITECTÓNICOS

PLANTAS, CORTES Y FACHADAS BL4-AU

ESCALA:

INDICADAS

FECHA:

2019

LÁMINA N.º

A-07

SELLOS MUNICIPALES: